FACULTAD DE
CIENCIAS SOCIALES Y HUMANAS

Universidad de Medellín
Ciencia y Libertad

INSCRIPCIONES

Psicología

Vigilada MinEducación

Sé profesional en Psicología para dar solución, desde la investigación, a problemáticas sociales y de salud mental.

Nuestro trabajo profesional se orienta en diversos campos de acción con **alta pertinencia social** en las áreas educativas, sociales y comunitarias, clínicas, organizacionales y jurídico-forenses, lo cual nos compromete con la **solución de problemas**, la promoción del **desarrollo humano sostenible, el bienestar de la salud mental** y el avance de la ciencia psicológica.

www.udemedellin.edu.co

PLAN DE FORMACIÓN ACADÉMICO

(Asignaturas y créditos)

1	Introducción a la Psicología	4
	Procesos psicológicos 1: Sensación, Percepción y Atención	3
	Psicobiología	3
	Epistemología de la psicología	4
	Expresión Escrita	2
	Actividad Deportiva o Cultural	2
2	Escuelas psicológicas 1: Psicodinámica	4
	Procesos psicológicos 2: Motivación y emoción	3
	Neuroanatomía	3
	Psicología evolutiva I	4
	Investigación cualitativa en psicología	3
	Cátedra Institucional Ciencia y Libertad	2
3	Escuelas psicológicas 2: Conductismo	4
	Procesos psicológicos 3: Pensamiento y Lenguaje	3
	Neuropsicología	4
	Psicología evolutiva II	3
	Estadística descriptiva	3
	Libre elección I	2
4	Escuelas psicológicas 3: Cognitiva	4
	Procesos psicológicos 4: Memoria y Aprendizaje	3
	Antropología Cultural	3
	Entrevista Psicológica	4
	Probabilidad e Inferencia	3
	Libre elección II	2
5	Escuelas psicológicas 4: Humanista	4
	Personalidad	3
	Psicometría	4
	Psicopatología I	3
	Introducción a la Psicología Clínica	3
	Libre elección III	2
6	Psicología Social - Comunitaria	4
	Investigación Cuantitativa en Psicología	3
	Instrumentos Cuantitativos	3
	Psicopatología II	3
	Psicología Educativa	4
	Electiva I del programa	2
7	Psicología Clínica	4
	Psicología Organizacional	4
	Psicología Jurídica y Forense	4
	Instrumentos Cualitativos	3
	Psicología de la Comunicación	3
	Electiva II del programa	2
8	Práctica Investigativa	5
	Práctica electiva de campo I	4
	Práctica electiva de campo II	4
	Introducción a la práctica profesional	4
	Electiva III del programa	2
9	Trabajo de Grado	4
	Práctica electiva en Psicología Organizacional	4
	Práctica electiva en el contexto jurídico y forense	4
	Práctica electiva en Psicología Educativa	4
	Práctica electiva en Psicología Clínica	4
	Práctica electiva en Psicología Social-Comunitaria	4

Contacto: (604) 590 4500 - admisiones-registro@udemedellin.edu.co **Dirección**: Carrera 87 No. 30 - 65 Medellín - Colombia

Psicología

Universidad de Medellín
Ciencia y Libertad

PERFIL VOCACIONAL

¿Tienes sensibilidad humana y social?

¿Consideras importante **conocerte a ti mismo**?

¿Se te facilita **comunicarte** con las personas respecto a lo que sienten?

¿Te interesa conocer la naturaleza del **comportamiento humano**?

¿Te intriga conocer el **motivo de fondo** que lleva a las personas a pensar de una manera determinada?

Estudiar Psicología en la Universidad de Medellín es la elección ideal para ti.

INFORMACIÓN LEGAL

Título otorgado: Psicólogo

SNIES: 103032

Registro calificado: Resolución 370 del 14 de enero de 2014 de MinEducación por 7 años

Duración: 9 semestres

Modalidad: presencial

Medellín, Antioquia

#CampusVivo

NUESTRO SELLO

Compromiso con la solución de **necesidades actuales** acordes al ejercicio de la profesión para el siglo XXI en las distintas áreas de la Psicología: **social, educativa, jurídica y forense, organizacional y clínica de la salud**.

Afianzar aspectos investigativos y profesionales a nivel interdisciplinar, mediante **integración con otros programas** de la Universidad de Medellín tales como: Derecho, Investigación Criminal, Economía, Mercadeo, Ingeniería Ambiental, Ciencia Política, Maestría en Educación, Facultad de Comunicación, entre otras.

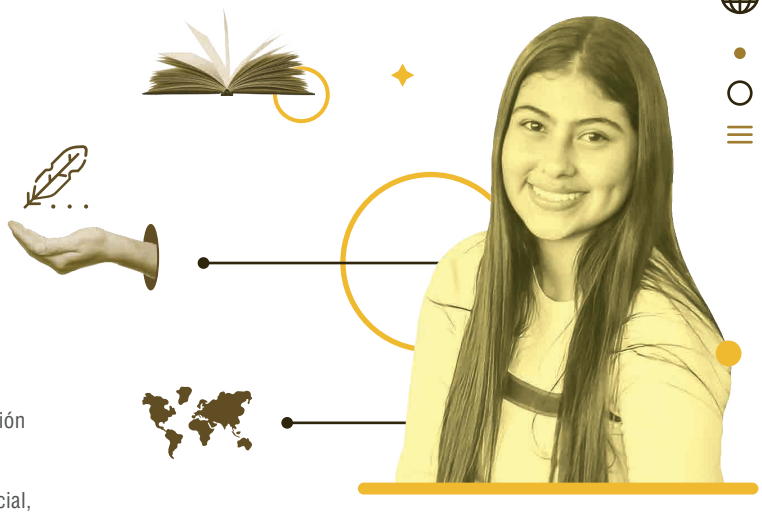

PERFIL LABORAL

Si eres Psicólogo de la Universidad de Medellín, **gracias a la formación integral recibida**, forjadora de profesionales con **poder para servir**, podrás desempeñarte en campos de acción como:

- **Psicólogo clínico** en procesos de prevención, promoción e intervención psicosocial en el área clínica y de la salud.
- **Investigador científico** en diversas áreas tales como la educativa, social, en salud, jurídica y forense, entre otros.
- **Coordinador de proyectos** investigativos y analista de información.
- **Consultor y asesor** psicológico para empresas, instituciones educativas y organizaciones en general.
- **Asesor del área de comunicaciones** en empresas y organizaciones.
- **Experto en la selección,** evaluación del recurso humano y demás procesos organizacionales relacionados con la dirección y coordinación de la gestión humana.
- **Asesor y gestor** psicosocial y de riesgos psicosociales.
- **Asesor en psicología jurídica y forense** para jueces, abogados, equipos investigativos y en atención a víctimas.
- **Gestor social y comunitario** en situaciones de vulnerabilidad y desarrollo humano sostenible.

FACULTAD DE
CIENCIAS SOCIALES Y HUMANAS

CAMPOS DE PRÁCTICA E INVESTIGACIÓN

Psicología Clínica y de la Salud	Psicología Educativa	Psicología Jurídica y Forense	Psicología Organizacional	Psicología Social-Comunitaria